

# Häufige Blatthornkäfer in Baden-Württemberg



**Unterscheidungsmerkmale der Engerlinge:**  
Borstenfeld u. Dörnchenreihe (vergrössert)



Feldmaikäfer  
*Melolontha melolontha*



Waldmaikäfer  
*Melolontha hippocastani*

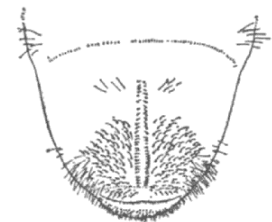

Junikäfer  
*Amphimallon solstitiale*



Gartenlaubkäfer  
*Phyllopertha horticola*

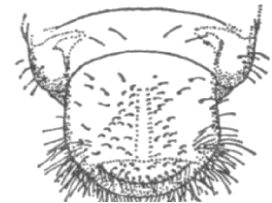

Gemeiner Rosenkäfer  
*Cetonea aurata*



# Kriterien der Biologie und Lebensweise der abgebildeten Blatthornkäfer

Name		Größe (mm)		Lebensraum		Flugzeit der Käfer		Entwicklungs- dauer (Jahre)
		Käfer	Larve (Engerling)	Käfer	Larve (Engerling)	Jahreszeit	Tageszeit	
<b>Deutsch</b>	Wissenschaftlich	Käfer	Larve (Engerling)	Käfer	Larve (Engerling)	Jahreszeit	Tageszeit	Entwicklungs- dauer (Jahre)
<b>Feldmaikäfer</b>	<i>Melolontha melolontha</i>	20 - 30	bis 65	Laubbäume, Sträucher	Wurzeln von krautigen Pflanzen und Gehölzen	April bis Juni	Dämmerung	3 - 4 (5)
<b>Waldmaikäfer</b>	<i>Melolontha hippocastani</i>	20 - 26	bis 65	Sträucher, Böden	Wurzeln von krautigen Pflanzen und Gehölzen	April bis Juni	Dämmerung	4 - 5 (7)
<b>Gartenlaubkäfer, Junikäfer, Kleiner Rosenkäfer, Gartenkäfer</b>	<i>Phyllopertha horticola</i>	8 - 12	bis 30	Laubbäume, Sträucher, Gräser	Grünflächen, Gärten, Baumschulen, Blumenstöcke	Mai bis Juli	Mittags	1 - 2
<b>Junikäfer, Gem. Brachkäfer, Sonnwendkäfer, Kleiner Maikäfer</b>	<i>Amphimallon solstitiale</i>	14 - 18	bis 50	Laubbäume, Kiefern, Sträucher, Gras, Blumen	Grünflächen, Baumschulen, Gärten	Juni bis Juli	Dämmerung	2 - 3
<b>Gem. Rosenkäfer, Gem. Goldkäfer</b>	<i>Cetonia aurata</i>	14 - 20	bis 50	Blüten von Bäumen, Sträuchern und Gräsern	Forstsaaten, Kompost, Dung, Mulm	April bis Oktober	Tagsüber	2

## Beratung durch den Pflanzenschutzdienst Baden-Württemberg

### Landwirtschaftliches Technologiezentrum Augustenberg -

#### Außenstelle Stuttgart

Reinsburgstr. 107, 70197 Stuttgart  
Tel.: 0721/9468-450, Fax: -451  
e-mail: poststelle@ltz.bwl.de

#### Regierungspräsidium Freiburg

Bertoldstr. 43, 79098 Freiburg  
Tel.: 0761/208-1207, Fax: -1236  
e-mail: poststelle@rpf.bwl.de

#### Regierungspräsidium Stuttgart

Ruppmannstr. 21, 70565 Stuttgart  
Tel.: 0711/904-13001, Fax: 13090  
e-mail: poststelle@rps.bwl.de

#### Regierungspräsidium Tübingen

Konrad-Adenauer-Str. 20, 72072 Tübingen  
Tel.: 07071/757-3320, Fax: -3190  
e-mail: poststelle@rpt.bwl.de

#### Regierungspräsidium Karlsruhe

Schloßplatz 6, 76131 Karlsruhe  
Tel.: 0721/926-3707, Fax: -5337  
e-mail: poststelle@rpk.bwl.de

#### Die Pflanzenproduktionsberater

mit Dienstsitz an den jeweiligen Landratsämtern

### Zeichnungen:

Die Feld- und Waldmaikäfer, Junikäfer und Gartenlaubkäfer sind dem Buch "Kerfe des Waldes" von Prof. Dr. G. Amann (13. überarbeitete Auflage 1990, Natur-Verlag) entnommen.  
Der Rosenkäfer aus "Die landwirtschaftlich wichtigen Engerlinge" von H. Bollow, (Pflanzenschutz 5/53)  
Die Borstenfelder sind aus dem Buch "Prognose wichtiger Pflanzenschädlinge in der Landwirtschaft" von Claus Buhl, Friedrich Schütte (Verlag Paul Parey, 1971),

### Herausgeber:

Landwirtschaftliches Technologiezentrum Augustenberg (LTZ)  
Neßlerstr. 23-31, 76227 Karlsruhe

Tel.: 0721 / 9468-0  
Fax: 0721 / 9468-209  
eMail: poststelle@ltz.bwl.de  
Internet: www.ltz-augustenberg.de

### Bearbeitung und Redaktion:

LTZ Augustenberg - Außenstelle Stuttgart  
Dr. Reinhard Albert und Manfred Fröschle

Ref. 32: Integrierter und biologischer Pflanzenschutz im Obst- und Gartenbau

Stand: März 2010